

Obra:
Concretagem de passeio público na Esquina da escola EMEI.

Passeio: $A=73,09m^2 \times 0,06M = 4,38M^3$

Guias de Jardim: 20,43metros (reta)

Guias de Jardim: 7,39metros (curva)

- PISO TATIL DIRECIONAL 40cm x 40cm = 11,59ml.= 29Peças x 0,16m² = 4,64m²
- PISO TATIL ALERTA 40cm x 40cm = 21 peças x 0,16m² = 3,36m²

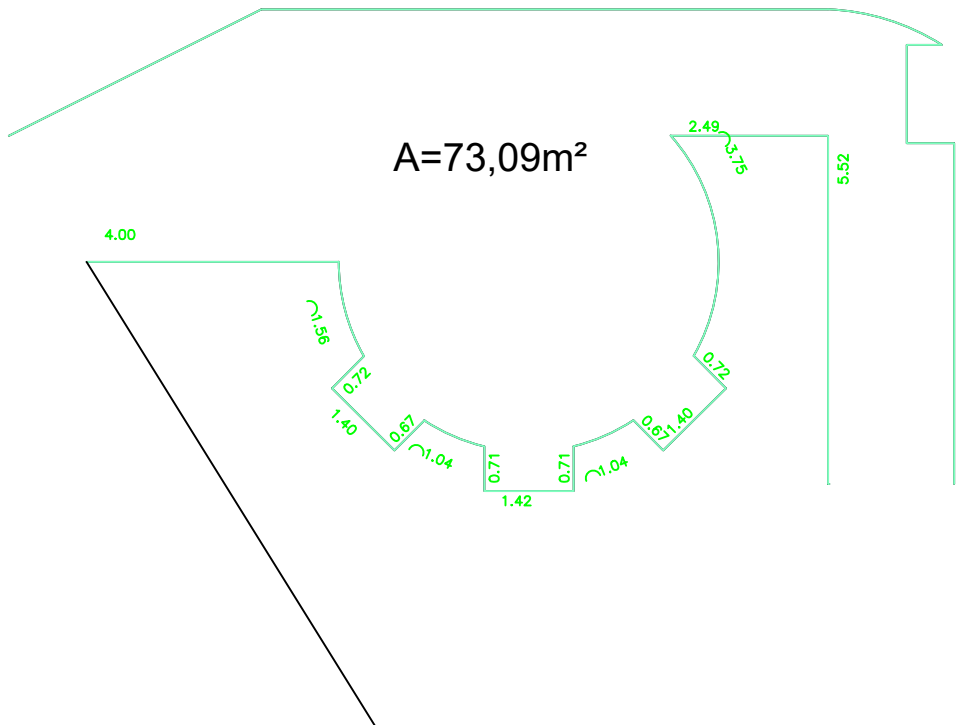

Detalhe da rampa de acesso de acordo com nbr 9050

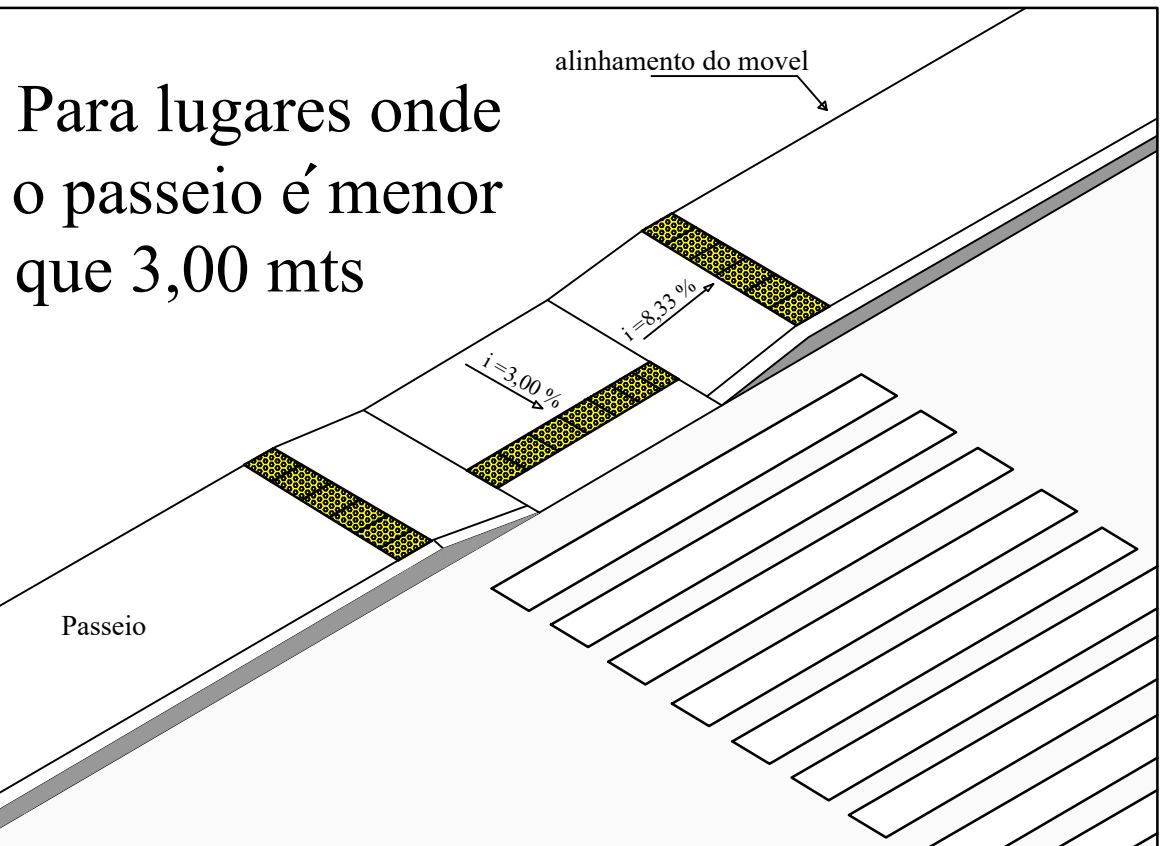

Detalhe da rampa de acesso de acordo com nbr 9050

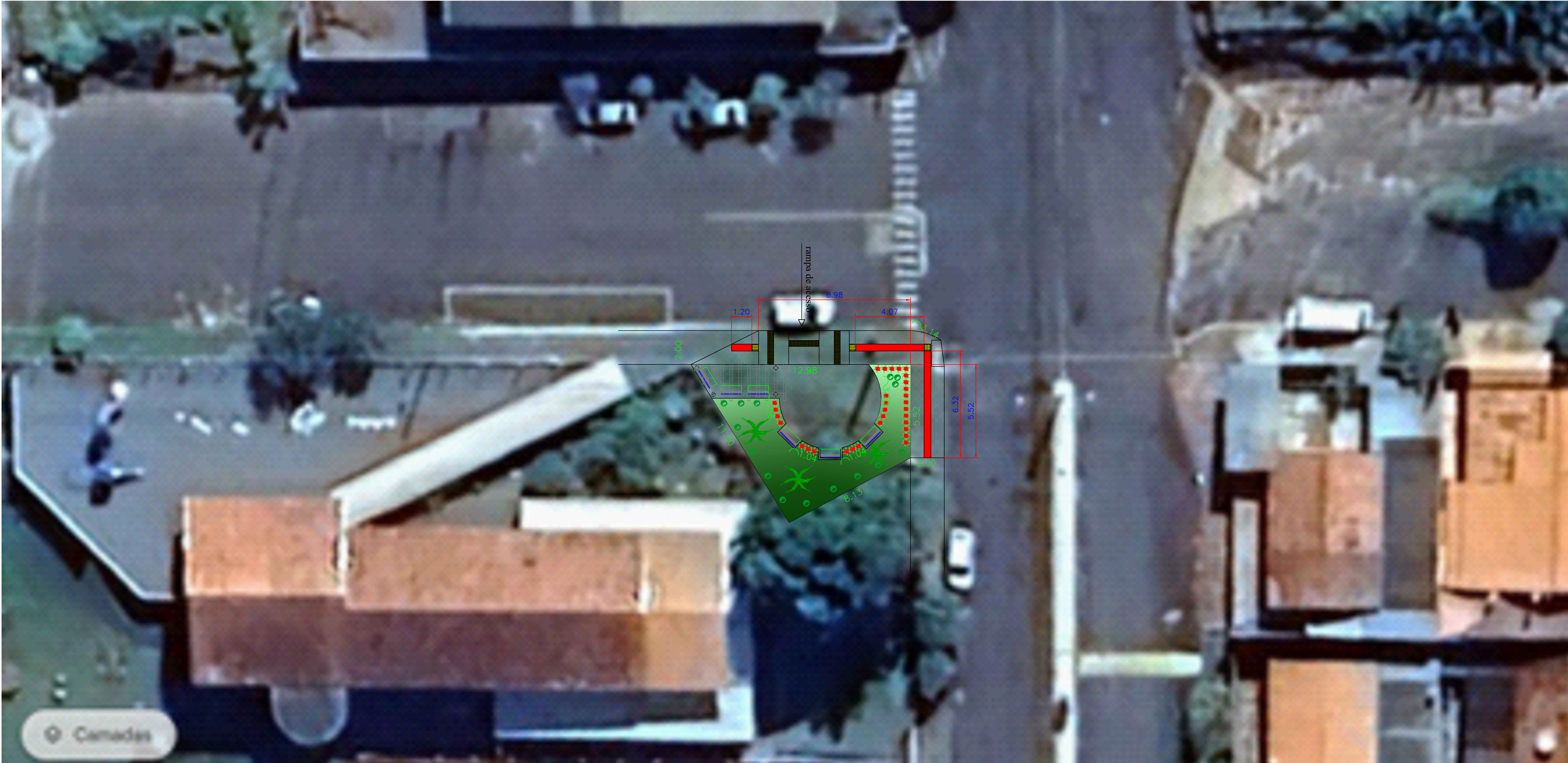
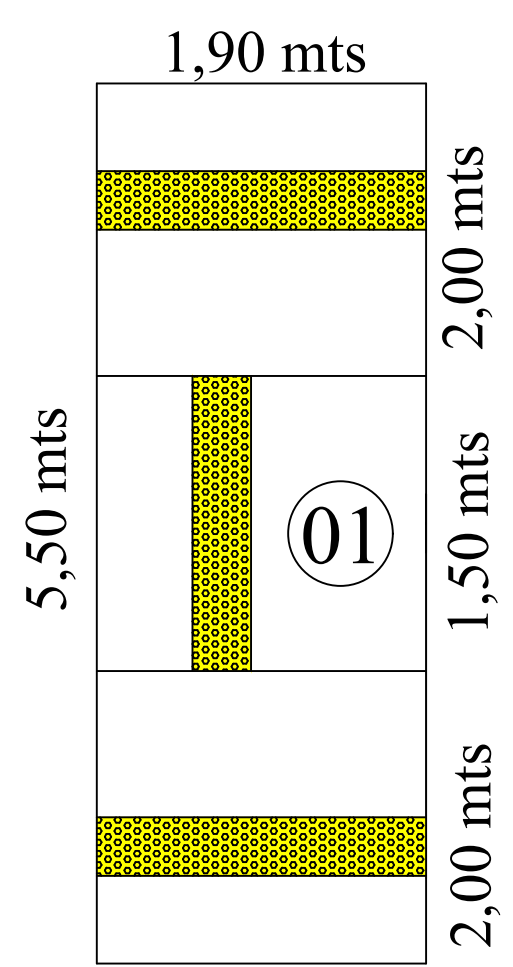

<div><div><div>MUNICÍPIO DE INÚBIA PAULISTA</div><div>CNPJ 44.919.611/0001-03 FONE: (18)3556-9900 e-mail: inubia@terra.com.br</div><div>Avenida Campos Salles, 113 - CEP. 17.760-039 - Inúbia Paulista / SP.</div></div></div>	
INFRA ESTRUTURA URBANA	
FOLHA 06/10	
OBRA: Execução de calçadas em passeios público, atendendo as normas técnicas da ABNT e Concretagem para execução de garagem de ambulância.	
LOCAL: Diversos locais no Município de Inúbia Paulista, conforme Projeto em Anexo	
PROPRIETÁRIO: PREFEITURA MUNICIPAL DE INÚBIA PAULISTA - SP	
ESCALAS INDICADAS	
SITUAÇÃO S/ ESCALA	VER FOLHA 01/04
PROPRIETÁRIO MUNICÍPIO DE INÚBIA PAULISTA CNPJ Nº 44.919.611/0001-03 FERNANDO ROSSI - Prefeito Municipal	
GESTOR DE CONVÊNIOS MUNICÍPIO DE INÚBIA PAULISTA CNPJ Nº 44.919.611/0001-03 SÍLVIO DE ARAÚJO LIMA	
ÁREA A SER CONCRETADA	DIREÇÃO E FISCALIZAÇÃO AUTOR E RESPONSÁVEL PROJETO EMERSON CAVALARO DE A. PAULA ARQUITETO - CAU n. A25459-2 R.R.T. Nº 15567992
APROVAÇÃO:	